

Catalunya

El massís de l'Albera, candidat a Patrimoni de la Humanitat

El paratge de l'Alt Empordà i el Teide opten a la menció de la Unesco el 2007

Alt Empordà

CRISTINA BUESA
L'ESCALA

El massís de l'Albera, a la comarca de l'Alt Empordà, i el Parc Nacional del Teide, a les Canàries, optaran a convertir-se en Patrimoni Mundial de la Humanitat. El Consell del Patrimoni Històric, reunit ahir a l'Escala, va decidir apostar per aquestes candidatures per a l'elecció del 2007. La proposta catalana, que es presenta sota el nom d'El vessant mediterrani dels Pirineus, compta amb el suport de les administracions espanyola i francesa, ja que afecta els dos territoris. Aquest caràcter transfronterer dóna possibilitats d'obtenir la menció, segons els promotors de la iniciativa.

A més de les dues candidatures finalment elegides, també hi concorria l'itinerari de San Francisco Javier, a Navarra. No obstant, segons va explicar el director general de Belles Arts i Béns Culturals del Ministeri de Cultura, Julián Martínez, la candidatura es va retirar durant la reunió del consell. «L'Albera opta a la categoria de Bé Mixt, és a dir, que reconeix 15 béns naturals i 46 de patrimonials», va explicar Martínez.

BENEFICIS # En la candidatura, impulsada pel Consell Comarcal de l'Alt Empordà i el Consell de Desenvolupament du Pays Pirineus Medi-

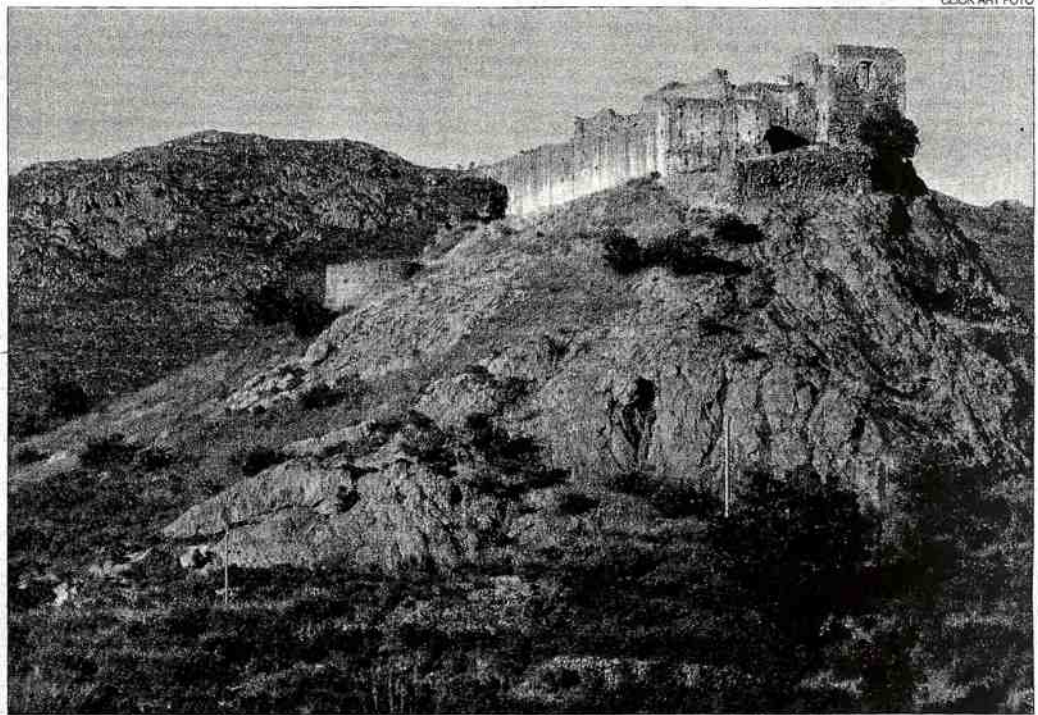

▶ Imatge del castell de Quermançó, a l'Albera, ahir.

la carrera LA PUGNA DE 45 ASPIRANTS

Una vegada elegides les dues candidatures espanyoles, els representants de les dues propostes hauran d'elaborar l'expedient amb tota la documentació i entregar-lo el febrer del 2006. La Unesco elegirà, l'abril d'aquell mateix any, les 45 opcions més destacades i les avaluarà al setembre. La decisió final es prendrà el mes de juny del 2007.

Hi ha diverses categories de Patrimoni de la Humanitat: la de Bé Natural, Bé Històric i Bé Mixt. A Espanya hi ha 38 espais destacats en l'apartat patrimonial, dos en el natural -els parcs de Doñana, a Andalusia, i de Garajonay, a les Canàries- i un en el mixt, que és Eivissa. A Catalunya, els últims que van aconseguir la menció, l'any 2000, van ser la Vall de Boí i Tarragona.

terranée, s'hi engloben els Aiguamolls de l'Empordà, el parc natural del Cap de Creus i nuclis històrics com els de Cadaqués, Ceret i Cotlliure (França). També hi ha monuments com el castell de Quermançó, les ruïnes d'Empúries, el monestir de Sant Pere de Rodes i diversos dòlmens i menhirs de la zona. El president del Consell Comarcal, Jordi Cabezas, es va mostrar «content i emocionat», i va afegir que, si s'aconsegueix la menció de la Unesco, un nomenament així «aportaria beneficis a la regió ja que s'incrementaria el turisme». ≡

JOSEP GARCIA

MOLLET OBRE COM A CENTRE CÍVIC LA MASIA DE CAN BORRELL

Vallès Oriental

Mollet del Vallès o La casa, del segle XIII (a la foto), funciona des

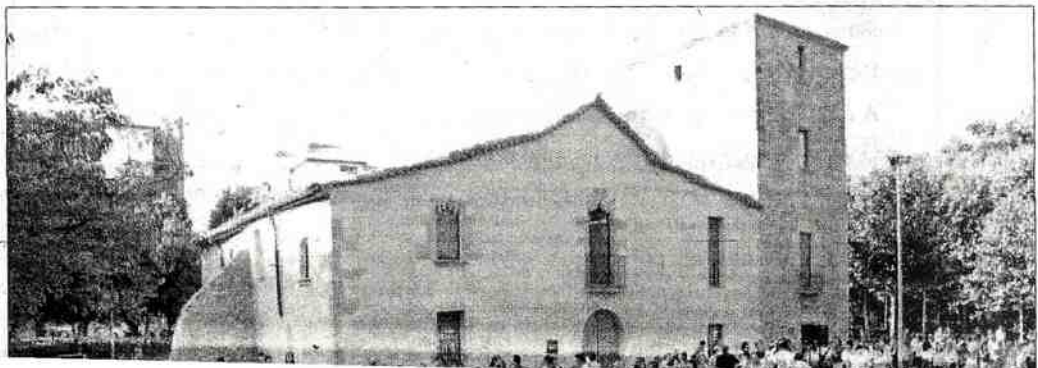

Cau i que r traffic drog

Vallès O

PERE DAM CARDEDEL

Els Mossos tegrants d a tot Catal robar amb traficants cions es v de l'assas de Sant C a l'interic industria Cardedeu.

Segons metre dur sacció d'un enfro dors i ven victima v en el tiro que els c grants de robar la com aque no ser de

CONTACT

Manuel veí de Ri era el lí que Han també a qui cont Quatre c sat a la p

Vall de l Pati pàrr

Alt Ca

FERRA VALLS

L'arbre símbol constru rani a l ser ta mecàn cia loc per evi de l'ap va indi La P fone